explor-e

Solutions risques naturels, hydrogéologie et environnement

N

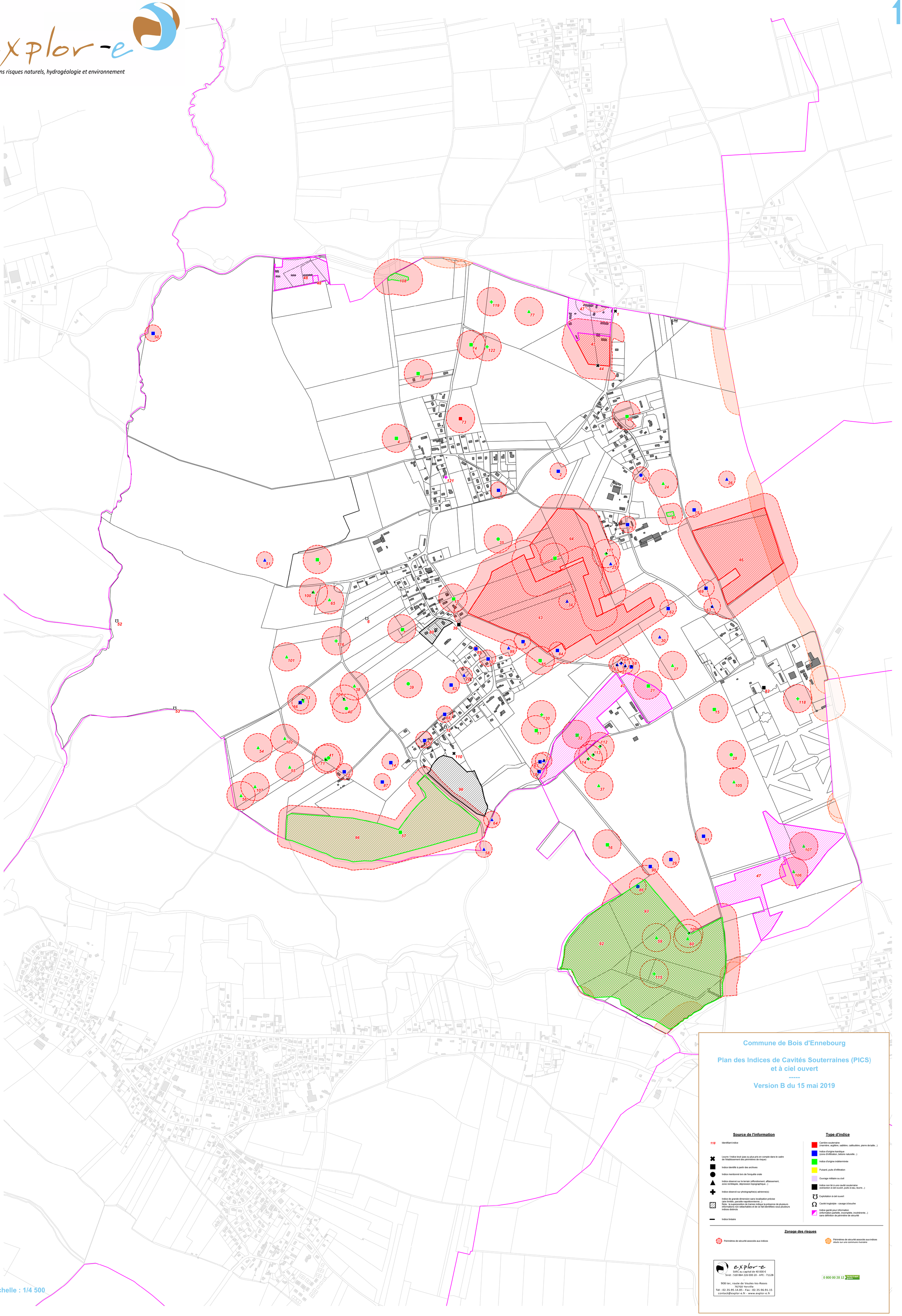

Echelle : 1/4 500

Commune de Bois d'Ennebourg

Plan des Indices de Cavités Souterraines (PICS) et à ciel ouvert

Version B du 15 mai 2019

Source de l'information

- 118 — Identifiant indice
- Leurre / Indice levé (pas ou plus pris en compte dans le cadre de l'établissement des périmètres de risque)
- Indice identifié à partir des archives
- Indice mentionné lors de l'enquête orale
- Indice observé sur le terrain (effondrement, affaissement, zone remblayée, dépression topographique...)
- Indice observé sur photographie(s) aérienne(s)
- Indice de grande dimension sans localisation précise (aire limitée, parcelle napoléonnienne...) Nota : la superposition de trames indique la présence de plusieurs informations non rattachables et de ce fait identifiées sous plusieurs indices distincts
- Indice linéaire

Type d'indice

- Carrière souterraine (marnière, argilière, sablière, cailloutière, pierre de taille...)
- Indice d'origine karstique (zone d'infiltration, bétoire naturelle...)
- Indice d'origine indéterminée
- Puisard, puits d'infiltration
- Ouvrage militaire ou civil
- Indice non lié à une cavité souterraine (extraction à ciel ouvert, puits à eau, leurre...)
- Exploitation à ciel ouvert
- Cavité troglodyte - cavage à bouche
- Indice gardé pour information (information partielle, incomplète, incohérente...) sans définition de périmètre de sécurité

Zonage des risques

- Périmètres de sécurité associés aux indices
- Périmètres de sécurité associés aux indices situés sur une commune riveraine

explor-e
SARL au capital de 40 000 €
Siret : 510 864 226 000 20 - APE : 7112B

908 ter, route de Veules-les-Roses
76760 Yerville
Tél : 02.35.95.14.85 - Fax : 02.35.96.91.15
contact@explor-e.fr - www.explor-e.fr

0 800 00 28 12 Service & appel gratuits